

PROGRAMME DE L'INSCRIPTION

Notre Programme de l'inscription permet de s'assurer que les candidats satisfont aux normes de formation pratique et théorique, ainsi qu'à toutes les autres exigences d'inscription, avant de recevoir leur certificat d'inscription à titre de diététiste pouvant exercer en Ontario.

Pratiques d'inscription équitables

L'Ordre a présenté son *Rapport sur les pratiques d'inscription équitables (2019)* (en anglais) au Bureau du commissaire à l'équité. Le rapport a pour but de décrire comment l'Ordre satisfait aux exigences des lois sur l'accès équitable pour l'inscription à la profession.

Comité des inscriptions

Le Comité des inscriptions a tenu six réunions.

- Dix politiques ont été examinées et révisées.
- Les évaluations des titres de compétences de 18 candidats formés à l'étranger ont été examinées et des lettres de décision ont été envoyées.

STATISTIQUES SUR L'INSCRIPTION ET LES MEMBRES

TOTAL DES MEMBRES, SELON LE SEXE

Femmes	4113	97 %
Hommes	125	3 %
Inconnue		0 %
TOTAL	4 239	100.0 %

TOTAL DES MEMBRES, SELON LE TYPE

Certificats généraux	4191	99 %
Certificats temporaires	48	1 %
TOTAL	4 239	100.0 %

CROISSANCE NETTE DU NOBRE DE MEMBRES

Nouvelles admissions	279
Démissions ou retraites	[171]
Décès	[1]
Suspensions	1
Suspensions levées	[8]
TOTAL	100

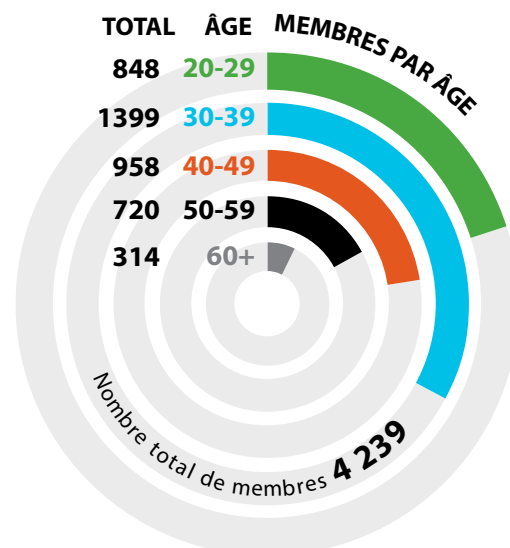
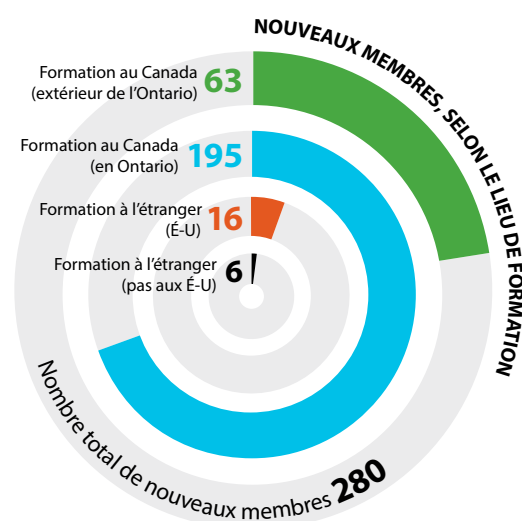

FORMATION DES NOUVEAUX MEMBRES EN ONTARIO ET À L'EXTÉRIEUR DE L'ONTARIO 2010-2019

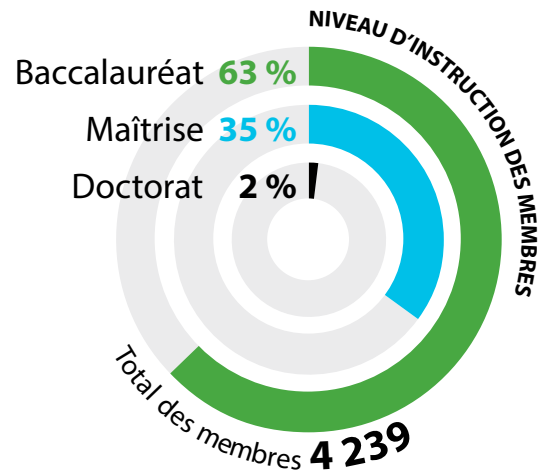
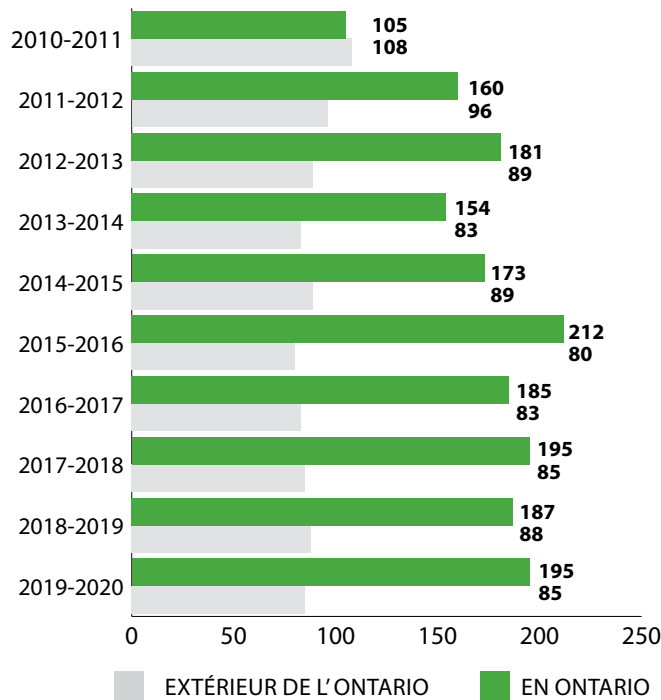

DOMAINE D'EXERCICE DÉCLARÉ PAR LES MEMBRES 2015-2020*†	2015-2016	2016-2017	2017-2018	2018-2019	2019-2020
DOMAINE D'EXERCICE	NOMBRE DE RÉPONSES*				
Consultation clinique personnelle	2 708	2 694	2 705	2 775	2 843
Communautaire (Santé publique ou de la population)	1054	1069	884	949	943
Enseignement universitaire et éducation	404	395	288	301	308
Gestion alimentaire et de la nutrition	364	355	299	316	308
Recherche	363	345	247	271	256
Communication	312	310	241	243	267
Gestion de la qualité et autres	286	310	240	237	218
Élaboration de politiques et programmes	326	358	258	271	263
Autres	312	310	199	207	233
Gestion de la nutrition clinique	294	313	270	274	298
Ventes et marketing	197	205	145	163	187
Pas de réponse	167	198	198	220	256
TOTAL DE RÉPONSES	6 620	6 664	5 776	6 007	6 124
TOTAL DES MEMBRES DE L'ONTARIO	3 844	3 924	4 025	4 139	4 239

Nota

* Certains membres ont dit travailler dans plusieurs domaines d'exercice.

† Données provenant seulement de diététistes qui ont dit travailler en diététique, être en congé ou faire du bénévolat lié à la diététique.

MILIEUX DE TRAVAIL DÉCLARÉS PAR LES MEMBRES QUI EXERCENT EN ONTARIO*†	2015-2016	2016-2017	2017-2018	2018-2019	2019-2020
MILIEU DE TRAVAIL	NOMBRE DE RÉPONSES				
Hôpital, y compris établissement de soins aux malades chroniques (adultes et enfants)	1 333	1 335	1 312	1 326	1 356
Organisme de soins de longue durée	569	592	556	558	573
Organisme sur le diabète	519	530	504	530	553
Exercice privé	449	502	475	506	532
Service de santé publique	290	298	271	255	256
Centre de santé communautaire ou organisme de services de santé	350	371	354	379	388
Affaires et industrie	369	390	337	373	360
Équipe de santé familiale ou réseau de santé familiale	387	385	371	388	381
Université ou collège communautaire	308	310	255	272	264
Autre	266	281	224	207	233
Réseaux locaux d'intégration des services de santé (RLISS)	130	128	118	123	126
Gouvernement (fédéral et provincial)	126	131	123	148	142
	211	220	135	127	140
Organisme non gouvernemental et association (p. ex., Fondation des maladies du cœur, Les diététistes du Canada)	135	142	96	91	97
Organisme médiatique, de relations publiques et de communications	103	112	103	120	118
Centre de réadaptation	98	97	55	54	49
École	97	94	54	67	65
Établissement de recherche	81	83	61	59	57
Santé au travail et bien-être dans l'entreprise	38	42	34	32	30
Aide à la vie autonome	166	190	0	214	242
TOTAL DES RÉPONSES	5 859	6 043	5 438	5 615	5 720
TOTAL DES MEMBRES DE L'ONTARIO*	3 844	3 924	4 025	4 139	4 239

Nota

* Certains membres ont dit travailler dans plusieurs domaines d'exercice.

† Données provenant seulement de diététistes qui ont dit travailler en diététique, être en congé ou faire du bénévolat lié à la diététique.

RETRAITES

	20-29	30-39	40-49	50-59	60+	TOTAL
2009-2010	0	0	0	5	13	18
2010-2011	0	0	1	4	10	15
2011-2012	0	0	0	9	28	37
2012-2013	0	0	2	13	40	55
2013-2014	0	0	0	19	26	45
2014-2015	0	0	0	10	31	41
2015-2016	0	0	2	5	37	44
2016-2017	0	0	1	16	36	53
2017-2018	0	0	0	13	49	62
2018-2019	0	0	0	12	37	49
2019-2020	1	0	2	14	49	66

DÉMISSIONS

	20-29	30-39	40-49	50-59	60+	TOTAL
2009-2010	11	22	11	5	3	52
2010-2011	7	22	14	11	4	58
2011-2012	10	21	11	10	2	54
2012-2013	26	27	32	14	3	102
2013-2014	33	24	12	18	1	88
2014-2015	34	44	10	12	6	106
2015-2016	39	28	12	14	4	97
2016-2017	45	47	19	14	3	128
2017-2018	33	39	11	12	4	99
2018-2019	44	37	15	8	5	109
2019-2020	39	41	13	9	3	105

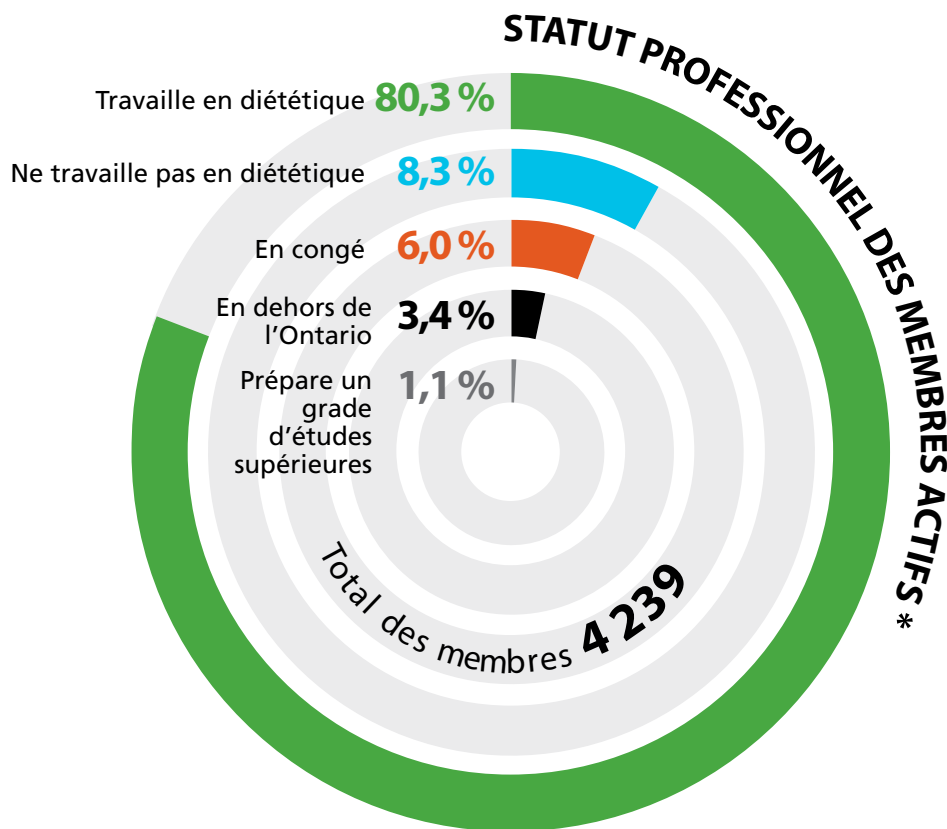

*Membres de catégorie générale et temporaire

RÉPARTITION DU TOTAL DES MEMBRES PAR RÉSEAU LOCAL D'INTÉGRATION DES SERVICES DE SANTÉ (RLISS)

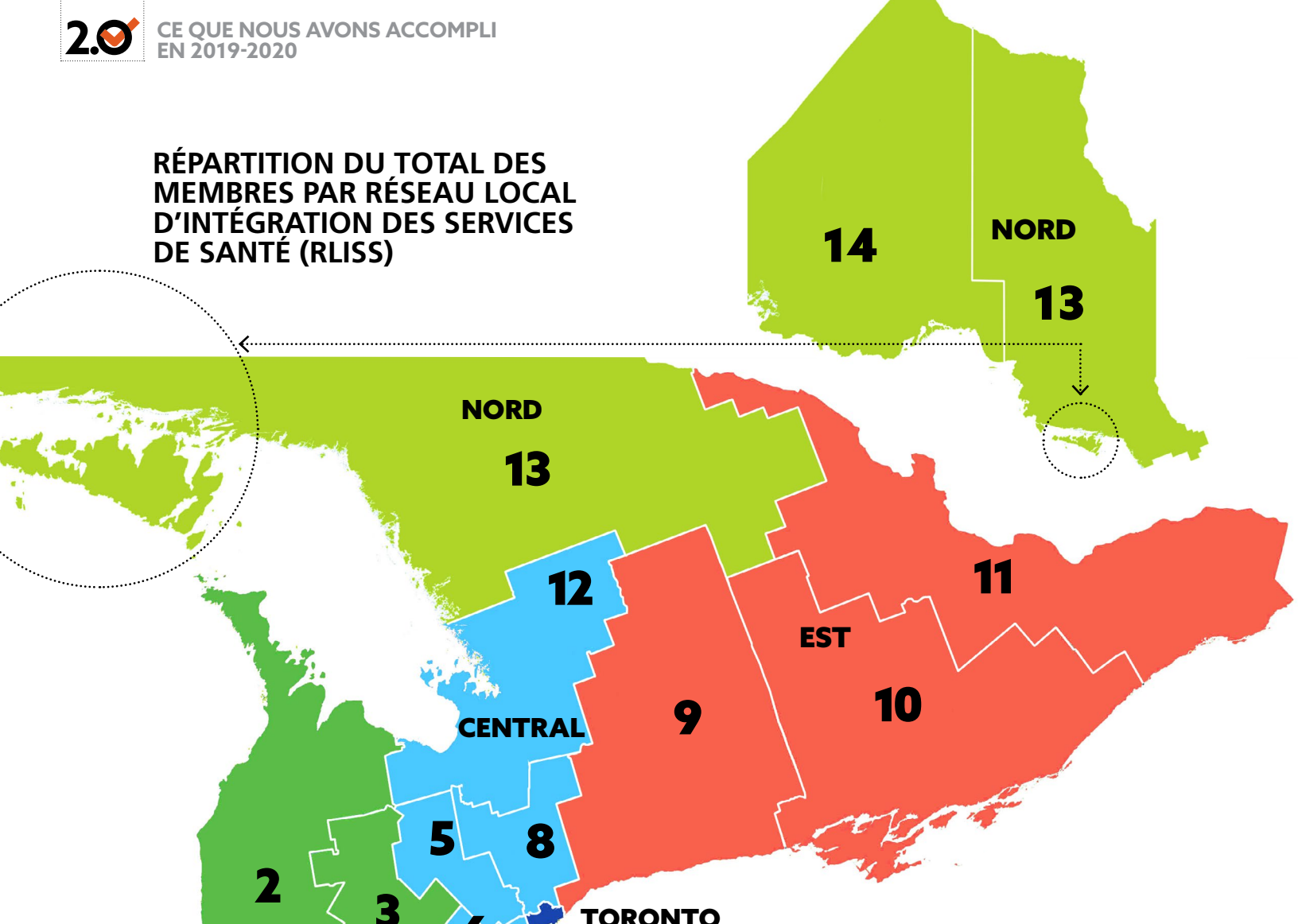

RLISS N°	RLISS	TOTAL
1	ERIE ST. CLAIR	189
2	SUD-OUEST	313
3	WATERLOO WELLINGTON	194
4	HAMILTON NIAGARA HALDIMAND	353
5	CENTRE-OUEST	174
6	MISSISSAUGA HALTON	305
7	TORONTO CENTRE	727
8	CENTRE	351
9	CENTRE-EST	265
10	SUD-EST	149
11	CHAMPLAIN	411
12	SIMCOE NORD MUSKOKA	98
13	NORD-EST	172
14	NORD-OUEST	102
Travaille en Ontario		3 803
Ne travaille pas ou pas de code postal pour déterminer le RLISS		273
Travaille en dehors de l'Ontario		163
TOTAL		4 239